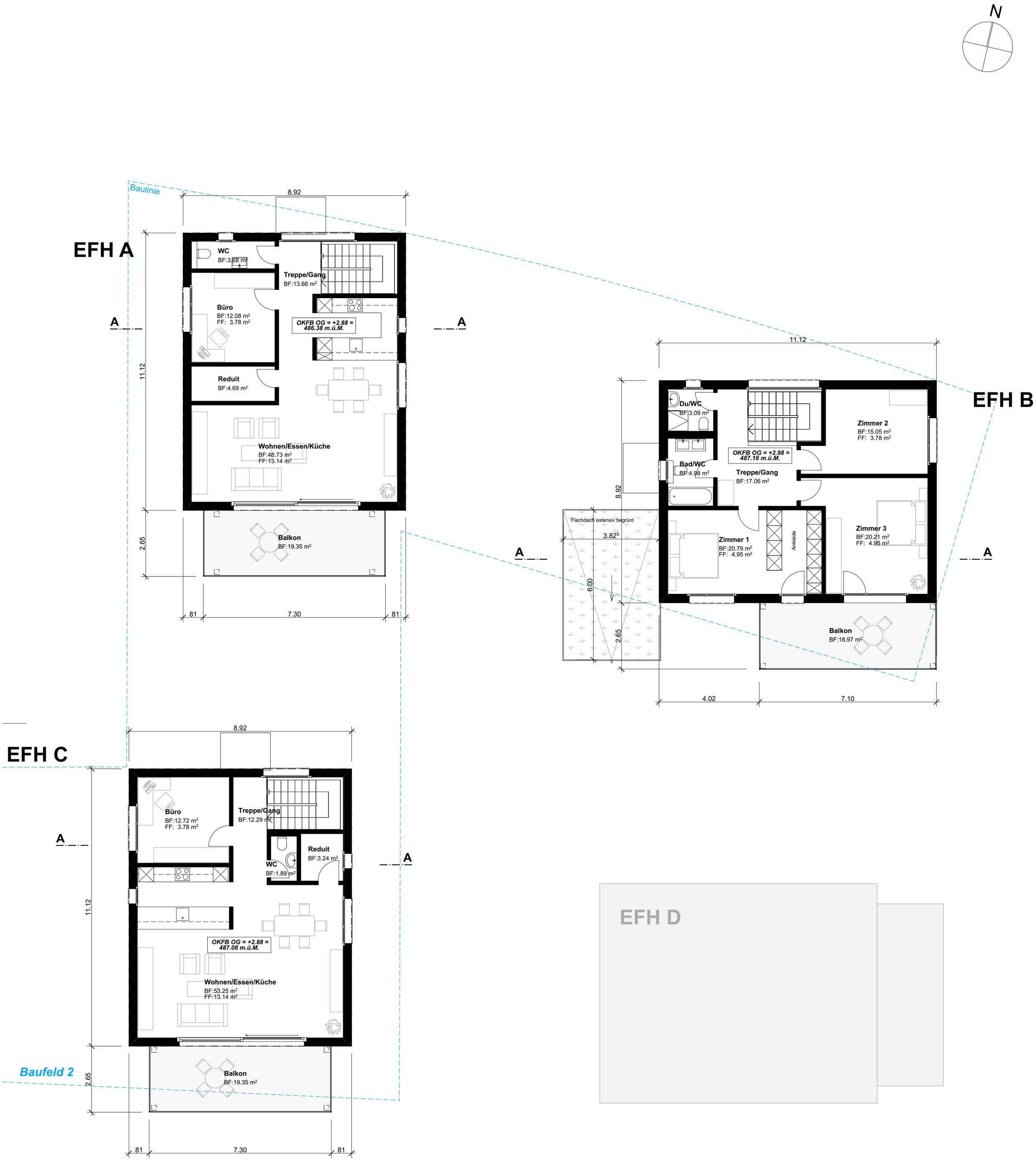

Büro für Architektur & Bauleitungen GmbH
Dorfstrasse 17, 5102 Rupperswil
info@bab-archi.ch Fon: 062 889 17 70
www.bab-archi.ch Fax: 062 889 17 71

Bauobjekt
Neubau EFH A/B/C im Rüchlig, 5705 Hallwil

Bauherrschaft
Konsortium "Rüchlig" c/o BAB Architektur GmbH,
Dorfstrasse 17, 5102 Rupperswil

Baugesuch

Obergeschosse 1:100

Plan- Nr. :	18020.112
Datum erstellt :	03.02.2020 hg
Datum revidiert :	
Datum Ausdruck :	25.02.2020

Ort, Datum

Rupperswil, 27. Februar 2020

Bauherrschaft / Grundeigentümer
Konsortium "Rüchlig" c/o BAB Architektur GmbH, Dorfstrasse 17, 5102 Rupperswil

Christoph Häfeli

Jürg Schönenberger

Architekt:
Büro für Architektur und Bauleitungen GmbH :

Christoph Häfeli